



# Emozioni d'estate

La tua vacanza sul Garda e sulle Dolomiti





## Dolomiti ricchezza monumentale

---

### Vivere il Patrimonio dell'Umanità

---

Le Dolomiti, dichiarate dall'Unesco Patrimonio naturale dell'Umanità, sono nate dal mare che più di 200 milioni di anni fa copriva la regione. Composizioni naturali di straordinaria importanza geologica

e geomorfologica, ammaliano per la propria grandiosa verticalità e bellezza paesaggistica, ma anche per i propri colori e contrasti cangianti. Ammirarle al tramonto costituisce uno spettacolo suggestivo e unico. È il momento in cui le pareti rocciose, data la loro peculiare composizione di carbonato di calcio e magnesio, si colorano di rosa originando il



fenomeno noto con il nome di Enrosadira. Teatro di superbe imprese alpinistiche, le vette trentine sono l'ideale per vacanze sportive o di relax, tra camminate, arrampicate ed escursioni con le mountain bike. A ovest ci sono le Dolomiti di Brenta e il ghiacciaio dell'Adamello, il più esteso delle Alpi, a est le Dolomiti di Fassa, il Latemar, le Pale di S. Martino e la



Marmolada, che con i suoi 3.342 metri è la Regina delle Dolomiti, la vetta più alta del gruppo.





## La natura riflessa in 300 occhi blu

---

### Acque per lo sport, per rilassarsi e rigenerarsi

---

Acque limpide che riflettono una grande varietà di ambienti, colori intensi in cui perdersi passeggiando sulle sponde, immergendosi alla ricerca di refrigerio o sfidando il vento. Sono un grande e

composito affresco i 300 laghi trentini collocati per la maggior parte sopra i 1500 metri d'altitudine, di spiccata origine glaciale, gemme dalle tonalità verdi e azzurre ai piedi delle vette, banditi ad ogni motore. Fra tutti emerge il Lago di Garda, dove la vela ed il windsurf sono di casa, come pure grandi eventi velici internazionali, complici i venti Òra e Pelèr. Poco distante il Lago di



Ledro, le cui acque hanno conservato un sito palafitticolo risalente all'età del bronzo, mentre sull'Altopiano della Paganella le Dolomiti di Brenta si specchiano nelle acque verdi del Lago di Molveno. Se i laghi di Caldonazzo e Levico sono il simbolo stesso dell'estate in Valsugana, nel cuore della Valle dei Laghi lo specchio di Toblino con il suo castello e il suo canneto, scrigno della biodiversità, rimane il più fotografato e ritratto dei laghi trentini. Acqua tumultuosa, come quella del fiume Noce, da cavalcare



a bordo di canoe, gommoni e hydrospeed, acque dove esercitare la pesca in modo tradizionale o "no kill", rispettando gli equilibri di una pregiata fauna ittica che annovera trota marmorata e salmerino alpino. E ancora, acque ricche di proprietà curative che sgorgano dalle profondità della roccia, e nelle quali immergersi in uno dei otto stabilimenti termali del Trentino aggiungendo i benefici del clima montano per rigenerare e tonificare il corpo.









## Montagna dispensa di benessere

---

### Camminate e pedalate per la giusta forma

---

Il Trentino, ricco di sentieri, itinerari e percorsi ciclabili adatti a tutte le esigenze, è il luogo ideale per dedicarsi a una salutare attività circondati dalla natura. Pedalare in compagnia o con tutta la famiglia sulle

ciclabili trentine diventa un'esperienza unica, capace di unire il benessere con la scoperta di un territorio che sorprende. La rete dei percorsi si estende per 440 km in tutte le valli ed è servita da 19 bicigrill e da una segnaletica puntuale, integrata dal servizio di trasporto "Bicibus" ma non mancano i grandi circuiti dedicati alle mountain bike, come il "Dolomiti Brenta



Bike”, 160 chilometri nel Parco Naturale Adamello - Brenta, il “Mountain&Garda Bike” che si spinge fino al Lago di Garda, il “Dolomiti Lagorai Bike” attraverso la catena del Lagorai e la "Cento Chilometri dei Forti" sugli Altipiani Cimbri.

DoGa è un nuovo itinerario cicloturistico che parte da Malè in Val di Sole e dopo 110 km raggiunge Riva del Garda percorrendo



strade secondarie e strade forestali poco battute. Da zero a 3000 m si cammina su una rete di sentieri di oltre 5000 km verso cime, malghe e 146 rifugi, da collegare anche con trekking di più tappe molto spettacolari come il “Dolomiti Brenta Trek”, nelle due versioni "experts" e "country", il “Dolomiti Panorama Trek” con tre distinti percorsi, il “Palaronda Trek” nelle Pale di



San Martino, il Trek-King nelle Dolomiti di Fassa, il Latemar Trekking, dove si cammina a tu per tu con la natura, i boschi, le rocce, i ghiacciai, ed emozioni di volta in volta nuove. Dal Gruppo del Cevedale alla Marmolada si sviluppano i 520 km del "Sentiero della Pace" lungo la linea del fronte e attraverso i teatri della Grande Guerra in Trentino, percorrendo strade

militari, camminamenti, trincee, toccando fortificazioni, gallerie, postazioni in quota, musei. Un grande itinerario della memoria per riflettere e meditare. Esperienze da vivere anche grazie al progetto "Let's Dolomites" promosso dalle Guide Alpine del Trentino.

*[visittrentino.info/vacanza-attiva](http://visittrentino.info/vacanza-attiva)*



# I sapori dell'eccellenza

---

## Un'enogastronomia da gustare

---

Sei alla ricerca di fragranze e gusti unici? Allora sei nel posto giusto, perché il Trentino è la meta ideale per una vacanza enogastronomica. A guidare alla scoperta dell'agroalimentare locale

ci sono le Strade del Vino e dei Sapori. Tra le maggiori eccellenze in bottiglia, il Trentodoc, il Marzemino, il Teroldego, il Nosiola, il Vino Santo, il Müller Thurgau e la Grappa trentina. E ancora il pregiato Olio extravergine Dop del Garda Trentino e la rinomata Mela Dop della Val di Non. Sul fronte della produzione casearia un ruolo di primo piano è rivestito



da Trentingrana, dalla Sprezza delle Giudicarie, Vezzena, Puzzone di Moena e Casolèt, mentre per quanto riguarda il pesce di fiume sono IGP la Trota Iridea e il Salmerino. Tra i salumi spiccano Lucanica trentina, Ciuiga del Banale, Carne salada e Mortandela della Val di Non, mentre tra le verdure si segnalano i prodotti bio della Val di Gresta e gli asparagi di Zambana.

Eccellenze facilmente riconoscibili grazie al Marchio Qualità Trentino. Simbolo di una filosofia produttiva rispettosa della salute e dell'ambiente, ne attesta l'origine, la totale tracciabilità, la corrispondenza ad elevati standard di qualità.

*[visittrentino.info/gusto](http://visittrentino.info/gusto)*



## Rigenerarsi nella natura

---

### Verde poesia

---

Quando si dice Trentino si pensa alla montagna e alla sua natura incontaminata. E non potrebbe essere altrimenti se si considera che qui vivono circa mezzo miliardo di alberi e che il 30% della sua superficie è “protetta”.

Accanto ad una rete diffusa di aree sottoposte a tutela sono tre i polmoni verdi, rappresentati dai parchi Adamello-Brenta, Paneveggio-Pale di S. Martino e parte trentina dello Stelvio. Il primo, nel Trentino occidentale, è una delle aree tutelate più vaste delle Alpi e conta migliaia di cervi, caprioli, camosci, aquile reali e più di quaranta orsi bruni.



Ad est incontriamo il Parco Naturale di Paneveggio-Pale di S. Martino, al cui interno si trova una grande foresta di abeti rossi di risonanza, nota come Foresta dei Violini, dai quali si ricava il pregiato legno utilizzato per la produzione di tavole armoniche di diversi strumenti musicali, fra cui i celebri “Stradivari”. Più di trenta cime oltre i 3000 metri caratterizzano invece la

porzione trentina del Parco Nazionale dello Stelvio. Nei mesi estivi sono numerose le attività proposte per far conoscere la flora e la fauna custodite dai tre parchi.

*[visittrentino.info/green](http://visittrentino.info/green)*



# Una vacanza, mille opportunità

---

## Trentino a tutta cultura

---

Un'estate all'insegna della cultura quella che si può vivere in Trentino. Festival, rassegne, concerti e spettacoli sono soltanto alcune delle proposte pensate per i mesi caldi. Musei e castelli, innanzitutto. L'estate è il periodo giusto per visitarli e ammirare le mostre

temporanee, che si affiancano alle esposizioni permanenti. Dal nuovo MuSe, il Museo delle Scienze progettato da Renzo Piano, al Mart, dal Castello del Buonconsiglio a Le Gallerie, da Castel Thun al Museo degli Usi e Costumi della Gente Trentina, dal Museo Diocesano Tridentino a Castel Beseno, dal Museo Storico Italiano della Guerra a Castel Stenico, c'è solo l'imbarazzo della scelta. Ma non è tutto.





Gli amanti della natura e della musica non possono lasciarsi scappare i concerti del festival I Suoni delle Dolomiti, in programma sulle vette tutelate dell'Unesco. O possono gustare le mille proposte legate alla filmografia di montagna, protagoniste del Trento Film Festival. Teatro e arte, solo per fare qualche esempio, si fondono in occasione di Futuro Presente e di Oriente Occidente, mentre

studiosi di fama mondiale si riuniscono a Trento per dare vita al Festival Economia. Ottanta forti, 19 musei dedicati e trincee, inoltre, raccontano il percorso dalla guerra alla pace conosciuto da questo territorio. Ricco il calendario di appuntamenti pensati in occasione dei cento anni dallo scoppio del primo conflitto mondiale fino al 2018.

*[visittrentino.info/cultura](http://visittrentino.info/cultura)*



## Tra musei, castelli e borghi medievali

---

### Trento e Rovereto, uno scrigno d'arte, storia e cultura

---

Castelli, borghi medievali, chiese antiche e musei. Il Trentino è uno scrigno di arte, storia e cultura, ricco di testimonianze di un passato importante e che rivivono nelle città di Trento

e Rovereto. Le tracce della romana Tridentum si conservano ancora nel sito archeologico nel cuore del centro storico del capoluogo. A dominare la città è il Castello del Buonconsiglio, per secoli elegante residenza dei Principi Vescovi ed oggi sede di un prestigioso museo. Tra le mete più apprezzate ci sono anche il Duomo romanico, con la sua splendida piazza, e il Muse, il Museo delle

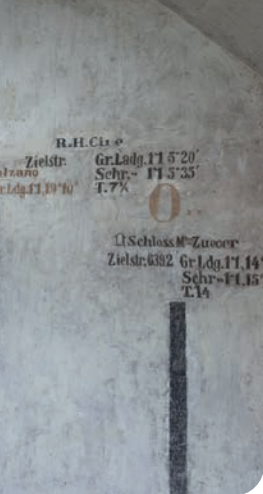

Scienze progettato da Renzo Piano.

Da sempre luogo di vivaci scambi culturali è anche Rovereto, dove il dominio veneziano ha lasciato evidenti tracce architettoniche. La città ospita il Mart, tra i più importanti musei di arte contemporanea a livello europeo, e la Campana della Pace, fusa con il bronzo dei cannoni della Grande Guerra, i cui rintocchi lanciano ogni sera un messaggio di concordia tra i popoli. Le due città, hanno dato vita al distretto "TrentoRovereto. Città di Culture" da scoprire grazie alla Museum Pass.

Questa card, che consente agli ospiti di creare itinerari personalizzati d'arte e cultura in Trentino, muovendosi liberamente con i mezzi pubblici - treno e autobus - è la chiave d'accesso a musei, castelli e festival di Trento e Rovereto. Strumento altrettanto prezioso a disposizione dell'ospite è la Guest Card Trentino, che consente di muoversi liberamente con i trasporti pubblici provinciali e di accedere a più di 90 realtà tra musei, castelli e parchi naturali.

[vittrentino.info/trentinoguestcard](http://vittrentino.info/trentinoguestcard)



## Una palestra a cielo aperto

---

### I grandi eventi "abitano" in Trentino

---

Trentino terra di sport e, soprattutto, di grandi eventi di livello internazionale. In inverno ma anche in estate, grazie a strutture e impianti all'avanguardia, alle qualità ambientali e ad una fitta rete di volontari

presenti in ogni vallata. Dal calcio al ciclismo, dal basket all'atletica, dalla pallavolo all'arrampicata, nei mesi caldi questo territorio, un'ideale palestra a cielo aperto dove praticare attività fisica, diventa il teatro di numerosi appuntamenti clou del panorama sportivo mondiale. Immane l'appuntamento con il Giro d'Italia e le decisive tappe dolomitiche che accendono



l'entusiasmo di migliaia di tifosi lungo il percorso di gara. Un prelibato anticipo della gara rosa è offerto dal Tour of the Alps, che dal 2016 ha raccolto il testimone del Giro del Trentino Melinda in programma ad aprile sulle strade di Trentino, Alto Adige e Tirolo. Grintoso e adrenalinico: è lo spettacolo che assicura ogni anno Trentino MTB, un circuito di sette manifestazioni lungo affascinanti

single tracks e passaggi in puro off road. Dalle montagne ai laghi saranno numerose le squadre di calcio, italiane ed estere, che svolgeranno la preparazione in Trentino. Altri eventi di eccellenza sono rappresentati dai ritiri delle Nazionali di volley e basket a Cavalese e Pinzolo, dal Rock Master Festival di Arco.

*[visittrentino.info/sport](http://visittrentino.info/sport)*



## Territorio a prova di tecnologia

---

Tutte le opportunità  
su [visittrentino.info](http://visittrentino.info)

---

Il portale del Trentino turistico è il canale giusto per avere informazioni aggiornate relative ad eventi, itinerari, mappe, meteo, webcam, alberghi e ristoranti.

La nuova App Mio Trentino, nelle due

versioni per i sistemi Android e Ios, è nata per consentire di vivere il territorio da vero trentino, e si sviluppa come un personal assistant sempre in tasca, in grado di consigliare le esperienze più interessanti, come farebbe un amico che ci conosce bene. A seconda del luogo dove ci si trova ed alle proprie passioni, il Travel Planner dell'app fornisce ispirazioni in tempo reale



e, integrando anche i servizi della Trentino Guest Card e delle varie card di ambito, consente anche di acquistare le attività desiderate. In più, nello spazio Servizi, si possono avere informazioni su dove mangiare nelle vicinanze, ma anche info su trasporto pubblico e parcheggi, nonché alert meteo e bollettini neve. Community è il luogo dove si ritrovano i veri “Trentino Lovers” e, infine, la sezione My Concierge mantiene sempre vivo

il contatto con il turista, sia durante la vacanza che dopo. Anche alcuni territori e Apt mettono a disposizione servizi di questo tipo. Da Facebook a Instagram, da Twitter a Youtube, il Trentino ha pienamente raccolto in questi ultimi anni l'invito a partecipare al mondo dei social network.

*visittrentino.info/mobile*



## Un'ospitalità declinata secondo il vostro stile

---

La qualità nell'accoglienza  
è nel dna di questa terra

---



Dalle famiglie ai giovani, dagli sportivi agli amanti del wellness alpino. In Trentino la varietà non è una peculiarità del territorio, ma anche del fare accoglienza, di un'ospitalità che oggi abbina la tradizione e i valori della gestione familiare con un approccio manageriale in grado di garantire standard qualitativi elevati, ma sempre al giusto prezzo. Per tutti gli ospiti sono innumerevoli le possibilità di scegliere una struttura con i servizi più adatti che rispecchia la propria idea di vacanza e che





viene incontro alle proprie passioni ed esigenze. Dai laghi, agli altopiani, dalle città d'arte alle valli alpine, ogni territorio invita a scoprire i valori di questa tradizione nell'accogliere e nel circondare di attenzioni l'ospite.

Una destinazione che mette a disposizione 481 mila posti letto e di questi oltre 93mila sono nei 1551 hotel, di cui l'87% a 3, 4 o 5 stelle. Il rimanente si divide tra seconde case, b&b, case vacanza-affittacamere, case per ferie,

agritur, campeggi, rifugi e ostelli. Molte strutture sono riunite in diversi club di prodotto, da Trentino Charme al Club Giocovacanza, da Vita Nova - Trentino Wellness a Cuore Rurale, dai rifugi alpini agli agriturismi alle baite, ai campeggi. Raggruppano strutture ricettive selezionate e particolarmente specializzate per offrire un soggiorno all'insegna della qualità e ritagliato a misura dei differenti target e stili per offrire all'ospite nuove opportunità di vivere il territorio.

# I club dell'ospitalità

---

## **Bed & breakfast**

[trentinobedandbreakfast.it](http://trentinobedandbreakfast.it)

---

## **Vitanova Trentino wellness**

[vitanovawellnesshotel.it](http://vitanovawellnesshotel.it)

---

## **Mototurismo**

[trentinoinmoto.it](http://trentinoinmoto.it)

---

## **Agriturismo**

[agriturismotrentino.com](http://agriturismotrentino.com)

---

## **Giocovacanza**

[giocovacanza.it](http://giocovacanza.it)

---

## **Vacanze in baita**

[vacanzeinbaita.com](http://vacanzeinbaita.com)

---

## **Trentino Charme**

[trentinocharme.it](http://trentinocharme.it)

## **Cuore rurale**

[cuorerurale.it](http://cuorerurale.it)

---

## **Appartamenti turistici**

[trentinoappartamenti.info](http://trentinoappartamenti.info)

---

## **Qualità Parco Adamello Brenta**

[qualitaparco.it](http://qualitaparco.it)

---

## **Campeggi**

[trentino-camping.it](http://trentino-camping.it)

---

## **Rifugi del trentino**

[trentinorifugi.com](http://trentinorifugi.com)

---

## **Dolomiti walking hotel**

[dolomitiwalkinghotel.it](http://dolomitiwalkinghotel.it)

---

## **Golf in trentino**

[visittrentino.it/trentino-golf](http://visittrentino.it/trentino-golf)

Brochure edita nel mese di ottobre 2019 da Trentino Marketing S.r.l.

---

*Archivio Fotografico Trentino Marketing - A. Zilliani, F. Vaona, D. Lira, M. Berruti, G. Panfili, P. Masturzo, C. Baroni, A. Bernasconi, F. Modica, A. Cuomo, R. Brunel, T. Prugnola, E. Veronese, Fotofiore, P. Cipriani*

---

*Grafica: Plus Communications | Stampa: Litografica Editrice Saturnia Snc*



## come arrivare

In Trentino si arriva comodamente da nord e da sud con la ferrovia Verona-Brennero-Monaco e l'autostrada A22 del Brennero. Gli aeroporti più vicini sono il Dolomiti San Giacomo di Bolzano (57 km), il Valerio Catullo di Verona (90 km), il Gabriele d'Annunzio di Brescia (135 km), il Marco Polo di Venezia (163 km), quello di Bergamo Orio al Serio (180 km) e quelli di Milano Linate e Malpensa (circa 250 km). Per gli spostamenti interni i riferimenti sono le ferrovie minori quali la Trento-Malè per le Valli di Non e Sole, e la Trento-Venezia che percorre la Valsugana, oltre al servizio degli autobus di Trentino Trasporti.

ESTATE  
visittrentino.info

trentino  
marketing  
OFFICIAL TOURIST BOARD



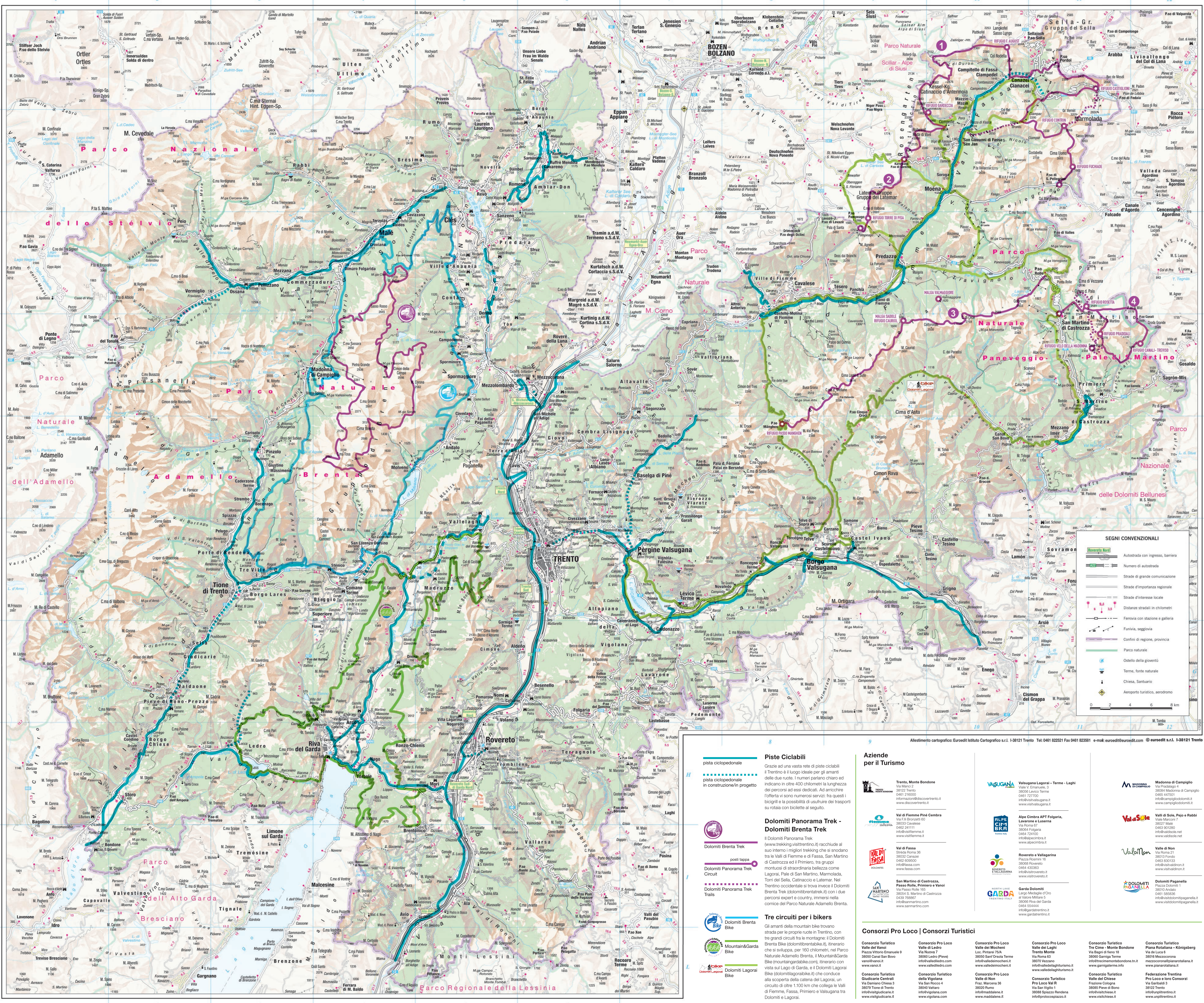

**SEGNI CONVENZIONALI**

	Autosstrada con ingresso, barriera
	Numero di autosstrada
	Strade di grande comunicazione
	Strade di importanza regionale
	Strade d'interesse locale
	Distanze stradali in chilometri
	Ferrovia con stazione e galleria
	Funivia, seggiovia
	Confine di regione, provincia
	Parco nazionale
	Ostello della gioventù
	Fonte, fonte naturale
	Chiesa, santuario
	Aeroporto turistico, aerodromo

0 2 4 6 8 km

Allestimento cartografico: Euroedit Istituto Cartografico s.r.l. I-38121 Trento Tel: 0461 622521 Fax 0461 823561 e-mail: euroedit@euroedit.com © euroedit s.r.l. I-38121 Trento

**pista ciclopedonale**

**pista ciclopedonale in costruzione/in progetto**

**Dolomiti Panorama Trek - Dolomiti Brenta Trek**

**post tappa**

**Dolomiti Panorama Trek Circuit**

**Dolomiti Panorama Trek Trails**

**Tre circuiti per i bikers**

**Dolomiti Brenta Bike**

**Mountain&Garda Bike**

**Dolomiti Lagorai Bike**

**Piste Ciclabili**

Grazie ad una vasta rete di piste ciclabili il Trentino è il luogo ideale per gli amanti delle due ruote. I numeri parlano chiaro e indicano in oltre 400 chilometri la lunghezza dei percorsi ad essi dedicati. Ad arricchire l'offerta vi sono numerosi servizi: fra questi i bicigrill e la possibilità di usufruire dei trasporti su rotaia con biglietti al seguito.

**Dolomiti Panorama Trek - Dolomiti Brenta Trek**

Il Dolomiti Panorama Trek (www.trekkingvaltrekking.it) racchiude al suo interno i migliori trekking che si snodano tra le Valli di Fiemme e di Fassa, San Martino di Castrozza ed i Primiero, tra gruppi montuosi di straordinaria bellezza come Lagorai, Pale di San Martino, Marmolada, Tori del Sella, Catinaccio e Latemar. Nel Trentino occidentale si trova invece il Dolomiti Brenta Trek (dolomiti-brenta-trek.it) con i due percorsi esperti a circuito, entrambi nella cornice del Parco Naturale Adamello Brenta.

**Tre circuiti per i bikers**

Gli amanti della mountain bike trovano strada per la propria ruota in Trentino, con tre grandi circuiti fra le montagne: il Dolomiti Brenta Bike (dolomiti-brenta-bike.it), itinerario che si sviluppa, per 160 chilometri, nel Parco Naturale Adamello Brenta, il Mountain&Garda Bike (mountain&garda-bike.com), itinerario con vista sul Lago di Garda, e il Dolomiti Lagorai Bike (dolomiti-lagorai-bike.it) che conduce alla scoperta della catena dei Lagorai, un circuito di oltre 1100 km che collega le Valli di Fiemme, Fassa, Primiero e Valsugana tra Dolomiti e Lagorai.

**Aziende per il Turismo**

**Trento, Monte Bondone**  
Via Manzoni 2  
38122 Trento  
0461 218000  
informazioni@montebondone.it  
www.montebondone.it

**Val di Fiemme Pinè Cembra**  
Via F.lli Bronzoni 60  
38033 Cembra  
0462 241111  
info@valdiemmetr.it  
www.valdiemmetr.it

**Val di Fassa**  
S. Maria della Pace 36  
38032 Canazei  
0462 609000  
info@valdiemmetr.it  
www.valdiemmetr.it

**San Martino di Castrozza, Passo Rolle, Primiero e Vanoi**  
Via San Marco 195  
38054 S. Martino di Castrozza  
0439 708067  
info@sanmartino.com  
www.sanmartino.com

**Valsugana Lagorai - Terme - Leghi**  
Viale V. Emanuele, 3  
38056 Levico Terme  
0461 127700  
info@valsugana.it  
www.valdiemmetr.it

**Alpe Cembra APT Folgarida, Lavarone e Luserna**  
Via S. Maria della Pace 36  
38034 Folgaria  
0462 724100  
info@alpedocembre.it  
www.alpedocembre.it

**Rovereto e Vallagarina**  
Piazza Rovereto 16  
38038 Rovereto  
0462 620000  
info@rovereto.it  
www.rovereto.it

**Garda Dolomiti**  
Largo Macchiotti d'Oro  
38054 S. Martino di Castrozza  
38056 Piva del Garda  
0462 554444  
info@gardadolomiti.it  
www.gardadolomiti.it

**Madonna di Campiglio**  
Via Pasigallo 4  
38054 Madonna di Campiglio  
0465 447001  
www.campigliodolomiti.it  
www.campigliodolomiti.it

**Valli di Sole, Pejo e Rabbi**  
Via Marconi 7  
38027 Malè  
0462 901280  
info@valdiemmetr.it  
www.valdiemmetr.it

**Valli di Non**  
Via Roma 21  
38013 Fondo  
0462 800133  
info@valdiemmetr.it  
www.valdiemmetr.it

**Dolomiti Paganella**  
Piazza Dolomiti 1  
38010 Paganella  
0461 585836  
info@valdiemmetr.it  
www.valdiemmetr.it

**Consorzi Pro Loco | Consorzi Turistici**

**Consorzio Pro Loco Valle dei Mocheni**  
Via Pinarelli 75/A  
38050 San Geronzo Terme  
info@valdiemmetr.it  
www.pianedelmochei.it

**Consorzio Pro Loco Valle di Ledro**  
Via San Marco 7  
38060 Ledro  
info@valdiemmetr.it  
www.valdiemmetr.it

**Consorzio Pro Loco Valle di Non**  
Via San Marco 3  
38040 Viadana  
info@valdiemmetr.it  
www.valdiemmetr.it

**Consorzio Turistico Valle di Fiemme**  
Via San Marco 3  
38079 Tione di Trento  
info@valdiemmetr.it  
www.valdiemmetr.it

**Consorzio Turistico Valle di Fassa**  
Via San Marco 3  
38040 Viadana  
info@valdiemmetr.it  
www.valdiemmetr.it

**Consorzio Turistico Valle di Non**  
Via San Marco 3  
38020 Rumo  
info@valdiemmetr.it  
www.maddalena.it

**Consorzio Turistico Valle di Fiemme**  
Via San Marco 3  
38055 Pieve di Bono  
info@valdiemmetr.it  
www.vicischiave.it

**Consorzio Turistico Valle del Chiese**  
Via San Marco 3  
38055 Pieve di Bono  
info@valdiemmetr.it  
www.vicischiave.it

**Federazione Trentino Pro Loco e Ioro Consorzi**  
Via Garibaldi 5  
38122 Trento  
info@proloco.it  
www.proloco.it

## 1 Pejo e Rabbi masi e baite



Nel cuore del settore trentino del Parco nazionale dello Stelvio, le valli di Pejo e Rabbi, note anche per le proprietà curative delle acque termali di cui sono particolarmente ricche, conservano un diffuso patrimonio architettonico spontaneo rappresentato da numerosi masi e baite che si estendono dal fondovalle fino al limitare del bosco.

## 3 Palafitte di Fivè e di Ledro



I siti palafitticoli di Fivè e di Ledro, una testimonianza unica nel nostro continente, raccontano la storia delle popolazioni vissute dal VII al I millennio A.C. sulle sponde dell'ex lago Carera e del Lago di Ledro, attraverso una straordinaria esperienza del passato. Fivè, assieme a Ledro, sono due dei siti palafitticoli più importanti d'Europa, inseriti nella lista del Patrimonio dell'Umanità Unesco.

## 5 Lago di Molveno



Immerso nel territorio del Parco Naturale Adamello-Brenta, il Lago di Molveno è il più grande lago alpino di origine naturale presente in Italia sopra gli 800 metri ed è circondato da boschi di faggi ed abeti. Ciò che colpisce è la limpidezza delle sue acque, nelle quali si specchiano le Dolomiti di Brenta e i pendii della Paganella.

## 7 Muse



Inaugurato nel luglio 2013, il Museo delle Scienze è una struttura dalle innovative architetture firmate Renzo Piano. Un luogo dove genitori e figli possono scoprire il mondo dell'ambiente in modo creativo e inusuale. Il percorso espositivo usa la metafora della montagna per raccontare la vita sulla Terra, approfondendo le tematiche della biodiversità, della sostenibilità e dell'educazione ambientale.

## 9 Forte Belvedere



Tra le più grandi fortezze del periodo, Forte Belvedere a Lavarone fu realizzato dagli austro-ungarici tra il 1908 e il 1912 e appartiene alla rete dei 19 musei sulla Grande Guerra in Trentino. Perfettamente conservato è interamente visitabile. Ospita reperti e installazioni multimediali sul forte, sulla sua guarnigione e sulle vicende militari della zona.

## 2 Cascate del Nardis



Le cascate del Nardis, che sorgono in Val Genova, nel Parco Naturale Adamello Brenta, scendono dalla Presanella con un salto di oltre 130 metri, partendo da quota 921 con pendenza tra i 55 e i 65 gradi. La vaporizzazione dell'acqua all'impatto con la roccia e la particolare angolazione della luce al tramonto rendono queste cascate sempre molto suggestive.

## 4 Piazza Catena



Tra i molti angoli suggestivi di Riva del Garda, piazza Catena offre uno scorcio tra lago e centro città. Prende il nome dalla grossa catena che in passato veniva tesa sopra l'acqua a difesa del porto. Fino al 1929 la piazza ospitava il dazio imperiale: il segnale di un confine che per secoli ha caratterizzato il lembo settentrionale del Garda.

## 6 Santuario di San Romedio



Costruito sulla vetta di uno sperone di roccia alto più di 70 metri, il Santuario di San Romedio, uno dei più caratteristici eremi d'Europa, è formato da cinque piccole chiesette sovrapposte, unite tra loro da una scalinata di 131 gradini. Il sentiero che conduce al Santuario è una delle passeggiate di culto più significative del Trentino.

## 8 Coltivazioni a terrazzo



I vigneti terrazzati della Valle di Cembra, culla del Müller Thurgau, rappresentano un'eccellenza del paesaggio rurale storico a livello provinciale, nazionale ed europeo. Il pittore rinascimentale Dürer volle onorare le qualità paesaggistiche della valle, inserita tra i ritmi vorticosi dell'Adige, le magie dolomitiche delle valli di Fiemme e Fassa e il fascino selvaggio della catena dei Lagorai, raffigurandola in diversi acquarelli.

## 10 Artesale



Dagli anni '90 la Val di Sella, laterale della Valsugana, è un vero laboratorio per le espressioni artistiche legate alla Land Art, e di quanto nasce dal dialogo tra creatività individuale e ambiente naturale. Grazie all'Associazione culturale Arte Sella sono oltre 300 gli artisti che hanno condiviso questo progetto realizzando in loco le loro opere e affidandole alla natura.



**TRENTINO**

come arrivare

In Trentino si arriva comodamente da nord e da sud con la ferrovia Verona-Brennero-Monaco e l'autostrada A22 del Brennero. Gli aeroporti più vicini sono il Dolomiti San Giacomo di Bolzano (57 km), il Valerio Catullo di Verona (90 km), il Gabriele d'Annunzio di Brescia (135 km), il Marco Polo di Venezia (163 km), quello di Bergamo Orio al Serio (160 km) e quelli di Milano Linate e Malpensa (circa 250 km). Per gli spostamenti interni i riferimenti sono le ferrovie minori quali la Trento-Male per le Valli di Non e Sole, e la Trento-Venezia che percorre la Valsugana, oltre al servizio degli autobus di Trentino Trasporti.

ESTATE  
visittrentino.info

trentino  
marketing

EMOZIONI D'ESTATE

La vacanza sul Garda e sulle Dolomiti

## 11 Torri del Vajolet

Le Torri del Vajolet si innalzano sopra il vallone del Gartl nel cuore delle Dolomiti di Fassa. Sono uno dei luoghi più popolari della geografia alpina e dolomitica, icona della verticalità e della bellezza della montagna. Appartengono al gruppo del Catinaccio inserito nel Patrimonio naturale dell'Umanità UNESCO insieme alle Dolomiti di Brenta, Latemar, Pale di San Martino e Marmolada.

## 12 Foresta Paneveggio

Lo chiamano "il bosco che suona", è la grande foresta demaniale di Paneveggio uno dei paesaggi vegetali più maestosi del Parco naturale Paneveggio - Pale di San Martino. All'interno si trovano abeti "speciali", perché sono "risonanti" e per questo utilizzati fin dal medioevo per la costruzione delle migliori casse armoniche.

## 13 Lago di Calaita

Siamo nella porzione più settentrionale della pastorale valle del Lözen, laterale della Val Vanoi dove le limpide acque di questo piccolo lago, alle propaggini orientali del Gruppo dei Lagorai, riflettono la maestosità della parete sud del Cimòn de la Pala, il simbolo delle Pale di San Martino, che si innalza all'orizzonte.